

2025/9/5 第255号

協同組合

News

### 青森県保険医協同組合

〒030-0823 青森市橋本 3-15-5  
(TEL) 017-734-7212  
(FAX) 017-734-7214

◆一人はみんなの為に、みんなはひとりのために！！

◆クリニック、診療所でも病院価格を！！

をスローガンに今年度事業を進めています。

9月1日現在 組合員数 649名 出資金 661口

ホームページを確認下さい。  
当事業へのお問い合わせは  
事務局(増田・類地)まで。



[aomori-hkk.jp/work/](http://aomori-hkk.jp/work/)

検索

## どんな保障内容の保険に加入しているかわからない・・・そんなときは保険部へ

様々な保険が案内され、名称が似ている事などから「保険の整理をしたい」とのご要望を頂く事が多くなっております。保険部では、協会&組合で取り扱いしている共済をまとめて管理しております。引落日と内容を右記に記載しますので、ご確認ください。

また、各種制度の説明につきましてはお気軽にお問い合わせください。差し支えなければ事務局が訪問してご説明いたします。

【お問合せ先】 青森県保険医協同組合 保険部(担当 類地)  
電話 017-763-5820 (保険部直通)



### 引落日

毎月20日  
// 23日  
// 24日  
// 24日  
// 26日  
// 26日

### 引落内容

共済会新グループ保険  
長期休業保障制度  
開業医共済休業保障制度  
東北版グループ保険  
保険医休業保障共済保険  
保険医年金制度

## X線量測定バッジは確実に返却をお願いします

### 【個人用・環境用1か月使用で返却をお願いします】

ご利用に関してですが、個人用、環境用共に1か月使用で返却です。25日頃までには翌月分のバッジが届きます(①)。1か月間バッジを着用し(②)、月の最終日の着用後に翌月分と交換してください。

ケースおよび同封の返却用封筒に入れて返却します(③)。この際、「コントロール」と記載されたバッジも必ず返却してください(コントロールバッジも未返却となりがちです)。

その後、報告書が届きます(④)。この報告書は保健所立入検査の際に提示を求められますので、必ず保管してください。



コントロールバッジも返却を



ケースに入れて返却用封筒へ

個人用は翌月分が届くことで、月毎に付け替えをされていますが、環境用に関しては次回分が6か月後に届くことから、返却されず付けたままになっている医院が見受けられます。

未返却のバッジリストが毎月本組合に送られて来ており、未返却のまま6か月を経過すると、測定料金とは別に、バッジ代金を請求されてしまいます。※バッジ代金は1個1,500円(税別)必ず1か月使用したら返却するようお願いいたします。

### 【バッジご利用の流れ】

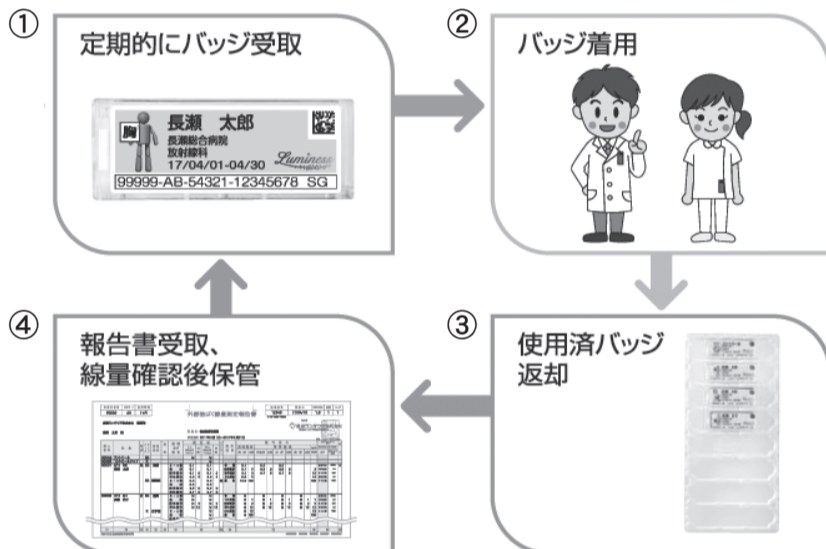

登録内容に変更が生じましたら、登録変更依頼書にご記入のうえ、バッジと一緒に返却ください。また、クリップ等の破損に関しては、長瀬ランダウアに直接ご連絡ください。

## 白衣・事務服取り扱っています。ご希望の方は事務局まで

※サンプル依頼も受け付けていますので、お気軽にお問い合わせ下さい。 ※シューズは各社とも定価の30%OFFです。

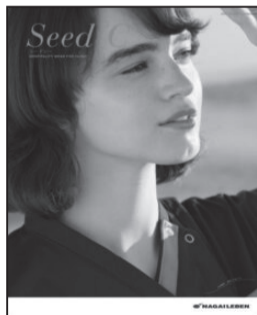

ナガイレベン 40%OFF



KAZEN 37%OFF



FORK(フォーク) 35%OFF



カーシー



セロリー

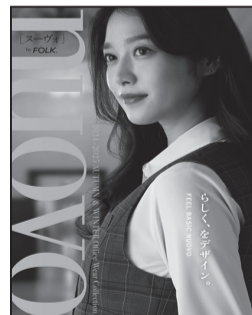

ヌーヴォー

事務服は各メーカー35%OFF

## 歯科用金パラ GCキャストウェル価格情報

◆価格はその都度変動しますのでお問い合わせ下さい。

8/7	98,000円	8/21	97,200円
8/18	98,300円	8/22	96,800円
8/19	98,200円	8/25	97,300円
8/20	97,300円	8/27	97,600円

(表示価格は税別価格です)

### GCキャストウェル(12% 30g) 販売価格

