

2024/2/1 第239号



青森県保険医協同組合

〒030-0823 青森市橋本 3-15-5
(TEL) 017-734-7212
(FAX) 017-734-7214

- ◆一人はみんなの為に、みんなはひとりのために！！
 - ◆クリニック、診療所でも病院価格を！！
- をスローガンに今年度事業を進めています。
2月1日現在 組合員数 656名 出資金 671口

ホームページを確認下さい。
当事業へのお問い合わせは
事務局(増田・類地)まで。

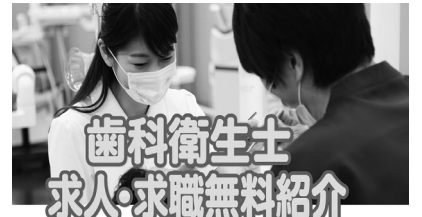

aomori-hkk.jp/work/ 検索

万一の場合の死亡・高度障害保障に・・・

共済会新グループ保険の更新手続き(12月上旬に大阪本部より郵送)が2/2(金)に締め切りとなります。更新手続き後のスケジュールは以下の通りです。

更新手続き必切 → 口座振替 → 保障開始日
2/2(金) 3/21(木) 4/1(月)

※制度の特徴

- ◆保険年齢70歳まで新規加入が可能(満期は75歳)
- ◆1年毎に収支計算を行い、剰余金が生じた場合は配当金(昨年度は20.67%)が受け取れます。
- ◆毎年、保障額の見直しができます。
- ◆先進医療特約が無料でつけられる(1,000万円限度)

5,000万円保障の月額掛金

40歳	男性	5,500円	55歳	男性	16,000円
	女性	4,600円		女性	11,100円
45歳	男性	7,550円	60歳	男性	23,200円
	女性	5,700円		女性	14,150円
50歳	男性	10,900円	65歳	男性	35,650円
	女性	8,150円		女性	18,850円

死亡保障は安さが一番！
いま話題のネット生保の保険料と比較してください！



お問い合わせは
青森県保険医協同組合
TEL 017-734-7212
担当：増田まで

保険部よりお知らせ

※新型コロナウイルス感染症や、インフルエンザでの休業連絡が増えてきました。開業医休業保障制度ならびに保険医休業保障制度では、第三者の医師に受診され、休業した場合に限り給付金支払対象としております。未請求の入院療養・自宅療養がございましたら保険部までご連絡ください。

【給付例 インフルエンザで1週間の休業】

12/8 高熱と全身倦怠感があり、近医受診したところ、インフルエンザA型と診断された。タミフル処方され、医師の指示に従い12/14まで自宅療養し、12/15に復職した。

開業医休業保障制度(8口加入)

@ 48,000円 × 3日間 = 144,000円

保険医休業保障制度(8口加入)

@ 48,000円 × 4日間 = 192,000円

※両制度とも入院は初日から支払されますが、自宅は免責期間(開業医休業保障は5日目から、保険医休業保障支払)は4日目から支払されます



歯科用金パラ

GCキャストウェル(12% 30g)販売価格は都度変わります。現在の価格は、その都度お問い合わせください。

- ・2024年1月5日 → 72,000円
 - ・2024年1月9日 → 71,400円
 - ・2024年1月10日 → 70,700円
 - ・2024年1月11日 → 71,200円
 - ・2024年1月12日 → 70,800円
 - ・2024年1月16日 → 70,000円
 - ・2024年1月17日 → 68,800円
 - ・2024年1月26日 → 68,400円
- (価格は税別の価格です)

2024年版の白衣・事務服カタログ入荷

白衣は35%~40%OFF、シューズは各社とも定価の30%OFFです。サンプル依頼も受け付けていますので、お気軽にお問い合わせ下さい。

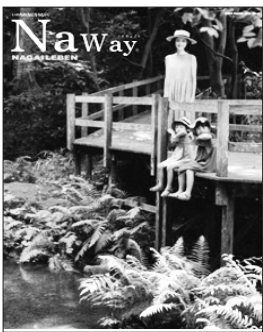

ナガイレベン 40%OFF



KAZEN 37%OFF



FOLK(フォーク) 35%OFF



カーシー、セロリー、ヌーヴォー 事務服は各メーカー35%OFF



新規取扱しました NEW



ル・コックは新規取扱により3月末までは30%OFF 4月より25%OFF

話せるドライブレコーダー。

こんにちは、三井住友海上の「プレドラ」です。事故の時はもちろん、困った時はいつでもつながります。まるでドライブレコーダーの中に保険会社があるような安心感をあなたに。



360° 360°撮影!

24h いつでも通報可能!

360°見守ります! 駐車中も安心!



GK 見守るクルマの保険 プレミアムドラレコ型

MS&AD 三井住友海上